

Sessão de apoio a organizações menos experientes

Projetos de Mobilidade de Curto Prazo **KA122**

Primeiros passos para construir uma candidatura

**Educação de Adultos
(ADU)**

13 de janeiro de 2023

Apresentação da equipa



Educação de Adultos

Equipa KA1

KA1adultos@erasmusmais.pt

Chefe de Equipa

isabel.joaquim@erasmusmais.pt

Técnicas

sandra.caneira@erasmusmais.pt

telma.duarte@erasmusmais.pt

Programa da sessão

Plataformas digitais

- Site da AN E+ EF
- EU Login
- ORS
- Formulário de candidatura ADU
- Apoio
- Documentação

Informações

Prazo e próximas sessões de apoio

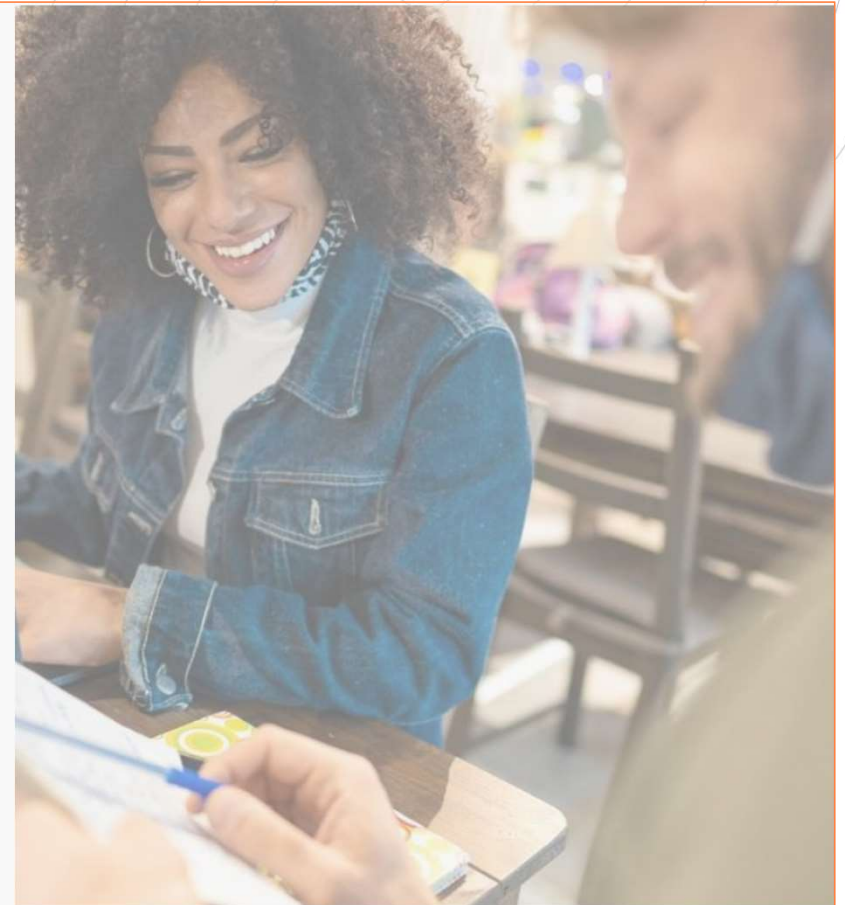

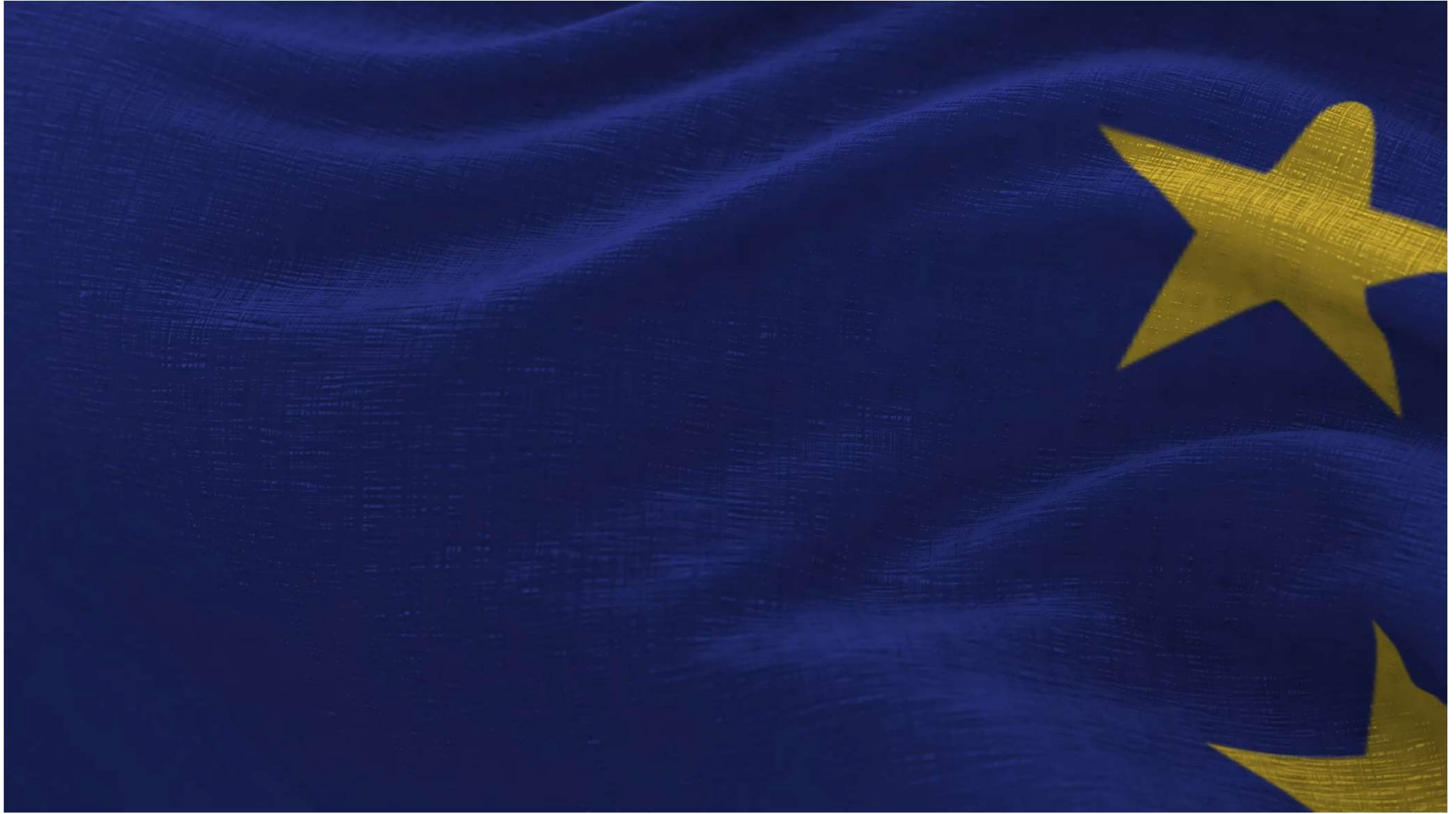

Enquadramento **as ações-chave**

como
participar no
erasmus+?

KA1
ação-
chave 1

KA2
ação-
chave 2

KA3
ação-
chave 3

AGÊNCIA NACIONAL
erasmus+
PORTUGAL EDUCAÇÃO E FORMAÇÃO

mobilidade

projetos de mobilidade de curto prazo

acreditação (individual ou coordenador de consórcio)

parceiro de consórcio de mobilidade

organização de acolhimento

cooperação

parcerias
para a
cooperação

parcerias de pequena dimensão

parcerias de cooperação

apoio ao desenvolvimento
de políticas e à cooperação

outros campos da educação e formação de professores jean monnet

Enquadramento **as ações-chave**

hoje falamos apenas dos projetos **KA122**

KA1

KA2

KA3

mobilidade

projetos de mobilidade de curto prazo

acreditação (individual ou coordenador de consórcio)

parceiro de consórcio de mobilidade

organização de acolhimento

cooperação

parcerias para a cooperação

parcerias de pequena dimensão

parcerias de cooperação

apoio ao desenvolvimento de políticas e à cooperação

outros campos da educação e formação e professores jean monnet

Enquadramento **projetos de mobilidade de curto prazo**

Ponto de entrada para um primeiro projeto ou opção para organizações interessadas numa participação ocasional ou em pequena escala

- ❑ duração: 6 a 18 meses
- ❑ n.º máximo de participantes: 30
- ❑ limite de candidaturas: 3 projetos em 5 anos
- ❑ prioridade aos newcomers *
- ❑ modelo orçamental flexível
- ❑ não disponível a organizações acreditadas



* **Newcomer:** qualquer organização ou instituição que não tenha recebido anteriormente apoio para projetos da Ação-chave 1 no setor da Educação de Adultos, no âmbito deste Programa ou do anterior (2014-2020), seja como coordenadora ou parceira.

Enquadramento **os setores**

Oportunidades de mobilidade e cooperação:

Ensino Superior

Ensino e Formação Profissional

Ensino Escolar.



Educação de Adultos

Juventude

Desporto

Educação de Adultos **ADU**

1

organizações de educação formal, informal e não formal ativas no setor da Educação de Adultos com programas e atividades elegíveis

2

autoridades públicas locais/regionais, órgãos de coordenação e outras organizações ativas no setor da educação de adultos

todas as organizações têm de ser legalmente constituídas e ter autonomia financeira



toda a informação [AQUI](#)

Plataformas digitais

AGÊNCIA NACIONAL
erasmus+
PORTUGAL EDUCAÇÃO E FORMAÇÃO



Plataformas digitais **EU Login**

- ❑ Credencial pessoal de acesso às plataformas e ferramentas da Comissão Europeia

SISTEMA DE AUTENTICAÇÃO CONFIDENCIAL E SEGURO

(a Agência não pode aceder às passwords nem modificá-las)

EU Login
One account, many EU services

English (en)

Create an account Login

Create an account

[Help for external users](#)

First name

Last name

E-mail

Confirm e-mail

E-mail language
português (pt)

By checking this box, you acknowledge that you have read and understood the [privacy statement](#)

Create an account Cancel

About EU Login Cookies Privacy Statement Contact Help

Powered by
European Union EU Institutions 9.3.1-dri1p | 4 ms
European Commission



EU LOGIN

[Criar perfil EU](#)

[Login](https://webgate.ec.europa.eu/cas/login) - <https://webgate.ec.europa.eu/cas/login>

Plataformas digitais **EU Login**



Plataformas digitais **ORS**

- ❑ Registo da organização na Comissão Europeia para ter acesso ao programa.

Ao registar-se, é atribuído à organização um número de identificação, o OID (organisation ID)

Home > Prerequisites for organisation registration

Prerequisites for organisation registration

WHY DO I NEED TO REGISTER MY ORGANISATION?

To submit an application or become a partner in a project, you will need an Organisation ID. You can get your Organisation ID. Note that organisations that have already participated in an Erasmus+ or European Solidarity Corps action must have an Organisation ID.

WHAT ARE THE PREREQUISITES FOR ORGANISATIONS REGISTRATION?

The organisation registration goal is to create a unique identifier for every organisation - applicant, beneficiary or partner. You must check whether your organisation already exists in the system. Please use the search field below and type in the name of your organisation to check whether your organisation exists.

Upload of forms required by the programme

As part of the registration process, applicants must also upload the Financial Identification form and the Legal Identification form. See the EU contracts [page](#).

CHECK IF MY ORGANISATION EXISTS IN THE SYSTEM

please enter a legal name, business name, hyperlink, PIC or an OID

ORGANISATION REGISTRATION SYSTEM

criar OID

<https://webgate.ec.europa.eu/erasmus-esc/home/organisations/register-my-organisation>



Plataformas digitais Erasmus+

Ao aceder à plataforma das candidaturas certifique-se que escolhe o tipo de projeto e setor corretos.

KA122-ADU

Open Calls

Accredited projects for mobility of learners and staff in adult education (KA121-ADU)
Call 2023 | Learning Mobility of Individuals | Adult Education

Short-term projects for mobility of learners and staff in adult education (KA122-ADU)
Call 2023 | Round 1 | Learning Mobility of Individuals | Adult Education

Small-scale partnerships in adult education (KA210-ADU)
Call 2023 | Round 1 | Partnerships for cooperation and exchanges of practices | Adult Education

This action supports adult education providers and other organisations active in the field of adult education that want to organise learning mobility activities for adult education staff. Applicant organisations must hold a valid Erasmus accreditation in the field of adult education.

Deadline for Submission : 23-02-2023 12:00:00 (Brussels time)
Remaining days : 40

Apply

This action supports adult education providers and other organisations active in the field of adult education that want to organise learning mobility activities for adult education staff.

Deadline for Submission : 23-02-2023 12:00:00 (Brussels time)
Remaining days : 40

Apply

This action enables participating organisations to gain experience in international cooperation and to strengthen their capacities. Small-scale Partnerships are designed to widen access to the programme to small-scale actors and individuals who are hard to reach in the fields of school education, adult education, vocational education and training, education, youth and sport.

Deadline for Submission : 22-03-2023 12:00:00 (Brussels time)
Remaining days : 67

ERASMUS+ AND EUROPEAN SOLIDARITY CORPS

candidaturas

<https://webgate.ec.europa.eu/erasmus-esc/index/>



Documentação suporte ao programa



Leia o **convite 2023** (convite à apresentação de candidaturas)

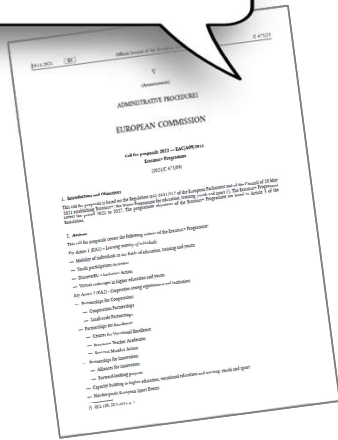

Consulte o **Guia Erasmus+ 2023**



Descubra a nova **plataforma Erasmus+**

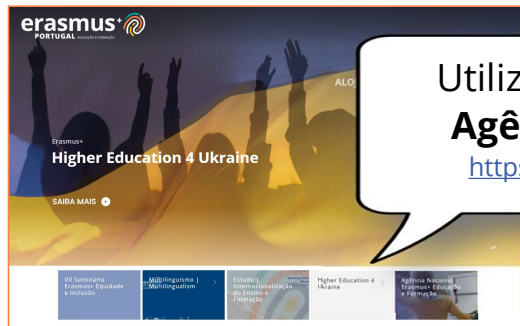

Utilize o **website da Agência Nacional** <https://erasmusmais.pt/>

Open Calls

<p>Accredited projects for mobility of learners and staff in adult education (KA121-ADU)</p> <p>Call 2023 Learning Mobility of Individuals Adult Education</p> <p>Accredited projects for mobility of learners and staff in adult education (KA121-ADU)</p> <p>This action supports adult education providers and other organisations active in the field of adult education that want to organise learning mobility activities for adult education staff. Applicant organisations must hold a valid Erasmus accreditation in the field of adult education.</p> <p>Deadline for Submission: 23-02-2023 12:00:00 (Brussels time) Remaining days: 40</p> <p>Apply</p>	<p>Short-term projects for mobility of learners and staff in adult education (KA122-ADU)</p> <p>Call 2023 Round 1 Learning Mobility of Individuals Adult Education</p> <p>Short-term projects for mobility of learners and staff in adult education (KA122-ADU)</p> <p>This action supports adult education providers and other organisations active in the field of adult education that want to organise learning mobility activities for adult education staff.</p> <p>Deadline for Submission: 23-02-2023 12:00:00 (Brussels time) Remaining days: 40</p> <p>Apply</p>	<p>Small-scale partnerships in adult education (KA210-ADU)</p> <p>Call 2023 Round 1 Partnerships for cooperation and exchanges of practices Adult Education</p> <p>Small-scale partnerships in adult education (KA210-ADU)</p> <p>This action enables participating organisations to gain experience in international cooperation and to strengthen their capacities. Small-scale Partnerships are designed to widen access to the programme to small-scale actors and individuals who are hard to reach in the fields of school education, adult education, vocational education and training, education, youth and sport.</p> <p>Deadline for Submission: 22-03-2023 12:00:00 (Brussels time) Remaining days: 37</p>
---	--	--

Formulário

AGÊNCIA NACIONAL
erasmus+
PORTUGAL EDUCAÇÃO E FORMAÇÃO



Formulário KA122 -SCH

 **Short-term projects for mobility of learners and staff in adult education (KA122-ADU)**

Call 2023 | Round 1 | Learning Mobility of Individuals | Adult Education



Short-term projects for mobility of learners and staff in adult education (KA122-ADU)

This action supports adult education providers and other organisations active in the field of adult education that want to organise learning mobility activities for adult education staff.

Deadline for Submission : **23-02-2023 12:00:00 (Brussels time)**
Remaining days : **40**

[Apply](#)

Data limite da apresentação de candidaturas:
23 de fevereiro de 2023 às 12:00 (hora de Bruxelas)

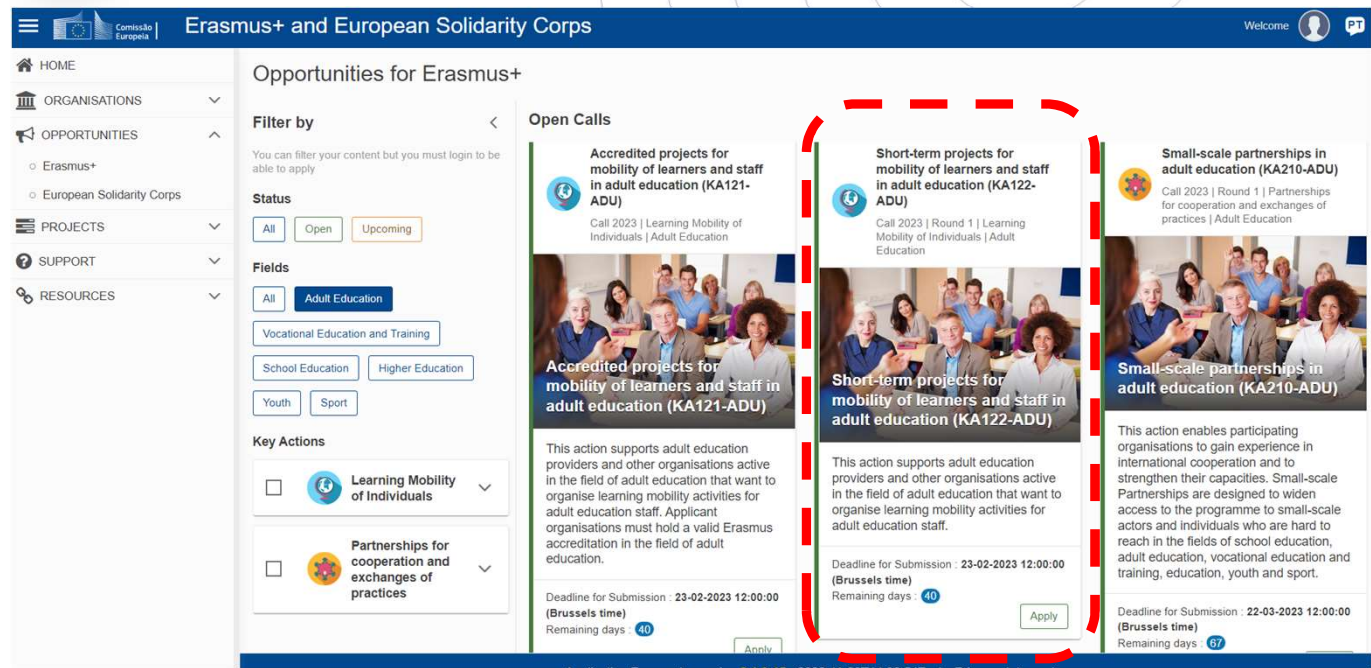

Erasmus+ and European Solidarity Corps

Opportunities for Erasmus+

Filter by

Status: All Open Upcoming

Fields: All Adult Education Vocational Education and Training School Education Higher Education Youth Sport

Key Actions: Learning Mobility of Individuals Partnerships for cooperation and exchanges of practices

Open Calls

- Accredited projects for mobility of learners and staff in adult education (KA121-ADU)
- Short-term projects for mobility of learners and staff in adult education (KA122-ADU)**
- Small-scale partnerships in adult education (KA210-ADU)

Deadline for Submission : 23-02-2023 12:00:00 (Brussels time) Remaining days : 40

Deadline for Submission : 22-03-2023 12:00:00 (Brussels time) Remaining days : 67

RESUMO

links determinantes para a criação e gestão do projeto



EU LOGIN

Criar perfil EU

<https://webgate.ec.europa.eu/cas/login>



ORGANISATION REGISTRATION SYSTEM

Registar e gerir OID

<https://webgate.ec.europa.eu/erasmus-esc/home/organisations/register-my-organisation>



ERASMUS+ AND EUROPEAN SOLIDARITY CORPS

Acesso a todas as plataformas /gerir projetos

<https://webgate.ec.europa.eu/erasmus-esc/index/>



AGÊNCIA NACIONAL ERASMUS+

Informações e documentos de apoio

<https://www.erasmusmais.pt/>

Rotas

Type or right-click on the map to set the start and destination addresses.

CALCULADORA DE DISTÂNCIA ERASMUS+

Calcular a distância entre a organização de origem e a organização de destino (localidades)

<https://erasmus-plus.ec.europa.eu/pt-pt/resources-and-tools/distance-calculator>



Plataformas digitais **apoio**

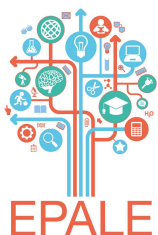

EPALE

EPALE

ofertas de formação, organizações de acolhimento...

: [Novo MOOC: oportunidades de financiamento Erasmus+ para operadores de educação de adultos | EPALE \(europa.eu\)](#)

É necessário
EU login



PLATAFORMA DE RESULTADOS ERASMUS+

inspiração, procura de escolas acreditadas e não só

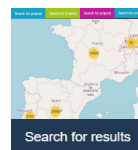

EUROPASS

plataforma europass
(documento europass mobilidade)



EUROPEAN SCHOOL EDUCATION PLATFORM

resultado da fusão **SEG + eTwinning**
(versão beta disponível desde 31 de maio)



School
Education
Gateway

SCHOOL EDUCATION GATEWAY (SEG)

plataforma digital europeia
para o Ensino Escolar



ETWINNING

colaboração, desenvolvimento
e partilha de projetos

Informações **prazo e próximas sessões**

Prazo de candidatura

KA122 - Projetos de Curto Prazo
23 de fevereiro de 2023
11:00 (10:00 na RAA)



Mais informações no site da AN:

<https://erasmusmais.pt/eventos-de-apoio-a-candidaturas-2023/>

Próximas sessões de apoio **a candidaturas**

workshop presencial

Lisboa - ISCTE
(inscreva-se [aqui](#))

17 jan 3.ª feira
→ 11:00 - 12:30
→ 14:00 - 16:00

workshop presencial

Coimbra
(inscreva-se [aqui](#))

23 jan 2.ª feira
→ 11:00 - 12:30
→ 14:00 - 16:00

sessão híbrida

Porto (e online)
(inscreva-se [aqui](#))

31 jan 3.ª feira
(horário a definir)

workshop presencial

Ponta Delgada
(inscreva-se [aqui](#))

7 fev 3.ª feira
→ 14:00 - 17:00

Agradecemos a vossa participação!

a equipa ADU



QUESTIONÁRIO

[Sessão Erasmus+ KA122 - Básico - Plataformas | 13 de janeiro de 2023 \(ADU\) Survey \(research.net\)](#)



DECLARAÇÃO

<https://ecv.microsoft.com/Q1jXG33oQB>