A person wearing a blue hoodie is seen from behind, looking through a telescope mounted on a desk. The setting is a modern, bright office with large windows overlooking a landscape. The text is overlaid on the image.

ERASMUS+ 2026 | Ensino Superior
Sessão de Divulgação - 08 janeiro 2026

ERASMUS+
Enriquecer vidas, alargar horizontes



Ensino Superior

- ❑ **Enquadramento**
- ❑ **Ação-Chave 1 | Mobilidade**
 - Consórcios (KA130-HED)
 - Europa (KA131-HED)
 - Internacional (KA171-HED)
 - Intercâmbios virtuais
- ❑ **Jean Monnet**



Erasmus+

Educação, Formação, Juventude e Desporto

O QUÊ?

contribuir de forma significativa para a **Union of Skills**, apoiando as pessoas no **desenvolvimento de competências** de base, aumentando a **atratividade das profissões docentes**, estimulando o **empreendedorismo e a inovação**, promovendo novos conhecimentos e a **excelência académica**, facilitando o **reconhecimento de competências e qualificações**, permitindo a **integração no mercado de trabalho** e colmatando lacunas de conhecimentos, aptidões e **competências da Europa**

PARA QUEM?

investir em conhecimentos, aptidões e competências, para benefício dos **cidadãos**, das **instituições**, das **empresas**, das **organizações** e de toda a **sociedade**, contribuindo para o crescimento sustentável e garantindo a igualdade, a prosperidade e a inclusão social na Europa e no mundo.
Desde 1987, **E+ já permitiu oportunidades de mobilidade a mais de 16 milhões de pessoas**, contribuindo para o seu desenvolvimento pessoal, socioeducativo e profissional

PORQUÊ?

corresponder à **Agenda Europeia para a Inovação**, que visa o **desenvolvimento de talentos** para promover a capacidade de inovação da Europa, o **desenvolvimento de aptidões e competências digitais** e de aptidões **em domínios orientados para o futuro**, designadamente o combate às **alterações climáticas**, as **energias limpas**, a **inteligência artificial**, a **robótica** e a **análise de dados**, é essencial para o **crescimento sustentável e a coesão da Europa** no futuro

Estrutura E+ Ensino Superior

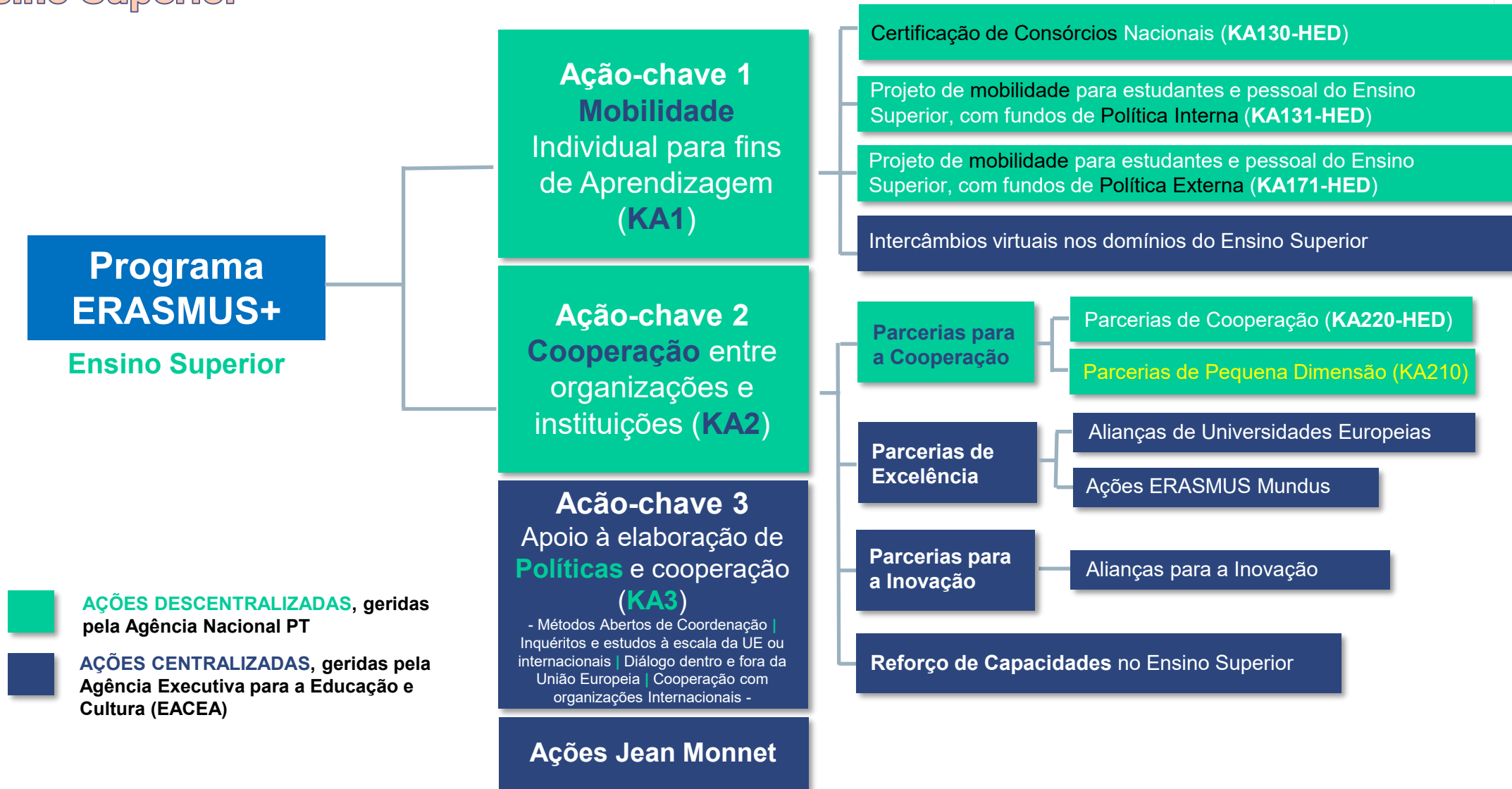

Prioridades Horizontais E+



Inclusão e
Diversidade



Transformação
Digital



Ambiente e Combate às
Alterações Climáticas



Valores Comuns,
Participação e
Envolvimento Cívicos



Inclusão e Diversidade



- Estratégias e planos de **inclusão social** (CE, AN);
- Diversificação de **formatos de mobilidade**, mais flexíveis (bilaterais & IPs);
- Aumento de subvenções de referência e **majoração para públicos com menos oportunidades**;
- Fomento de **formas de ensino e de aprendizagem inclusivas** e inovadoras (**KA2**);
- Alcance de staff e aprendentes **de todos os níveis e áreas** de ensino.

(saúde física / mental; estudantes com filhos; estudantes-trabalhadores; atletas profissionais; áreas de estudo sub-representadas; pessoas em risco de exclusão socioeconómica; isolamento / periferia geográfica; menor capacidade operacional)



Transformação Digital



- Desenvolvimento de qualificações e **competências digitais** de aprendentes e staff;
- **Capacitação** digital das instituições em geral;
- Apoio à **mobilidade mista / blended** e **cooperação virtual**;
- Investimento em projetos que fomentem o desenvolvimento de **práticas de ensino e de aprendizagem inovadoras**, em prol de um ecossistema de educação digital eficaz (**KA2**);
- **European Student Card Initiative - ESCI** (HED)
- Investir em **conteúdos digitais** de qualidade, em metodologias acessíveis de **ensino à distância** e no estudo de matérias prospetivas (*forward-looking*).

(conteúdos educativos digitais; combate à desinformação; literacia digital; mulheres nas STEAM; robótica; inteligência artificial; análise de dados; artes / design; cibersegurança; interoperabilidade)



Ambiente e Combate às Alterações Climáticas



- Transição ecológica e **neutralidade carbónica** até 2050;
- Aumento de **subvenções de referência** para viagens ecológicas;
- Compromisso transversal de **práticas sustentáveis** e amigas do ambiente (CE, AN, Beneficiários e Participantes);
- Instituições de **educação e formação são centrais na consciencialização** das respetivas comunidades e da sociedade
- Projetos que influenciem e **alterem comportamentos e** escolhas individuais, bem como os **estilos de vida e hábitos de consumo** (KA2).

(SDGs-UN; programas curriculares; desmaterialização; poupança energética e de recursos; energias limpas e renováveis; redução da produção de resíduos; diminuir emissões / pegada carbónica; alimentação; mobilidades sustentáveis)

Prioridades Horizontais E+



Valores Comuns,
Participação e
Envolvimento Cívicos



- Compreensão do contexto da **União Europeia**, defesa dos seus **valores** comuns e do seu **património** social, cultural e histórico;
- Foco em projetos que criem **oportunidades e compromissos cívicos**, em contexto de aprendizagem formal e não-formal (**KA2**);
- Promoção da **identidade** Europeia, da **cidadania** ativa e da **participação** na vida democrática;
- *Estratégia para a Participação dos Jovens* (Juventude);

(democracia; direitos humanos; ética; envolvimento comunitário; desenvolvimento de competências sociais e interculturais; espírito crítico; cidadania ativa; literacia mediática; aprendizagem ao longo da vida)

Prioridades Específicas

Ensino Superior



- Promover **sistemas de ensino superior interligados** - cooperação estratégica e estruturada
- Estimular **práticas inovadoras de aprendizagem e de ensino** - enfrentar os desafios sociais
- Apoiar a aprendizagem nas áreas **CTEM** e fomentar a **participação das mulheres** nas mesmas
- **Recompensar** a aprendizagem, o ensino e o desenvolvimento de competências de **elevada qualidade**
- Construir **sistemas de ensino superior inclusivos** – acesso à mobilidade e cooperação
- **Apoiar a inovação** e as competências empresariais dos estudantes – empreendedorismo
- Apoiar IES na sua cooperação com as homólogas ucranianas, em **resposta à guerra na Ucrânia**

Públicos-alvo

Ensino Superior

❖ **estudantes** do ensino superior (ciclo curto - CTeSP, primeiro, segundo ou terceiro ciclo)



❖ professores / **docentes** do ensino superior



❖ **peçoal não docente** das IES



❖ formadores e profissionais das empresas (**especialistas**)



Não há candidaturas individuais!

Formas de participação

Ensino Superior

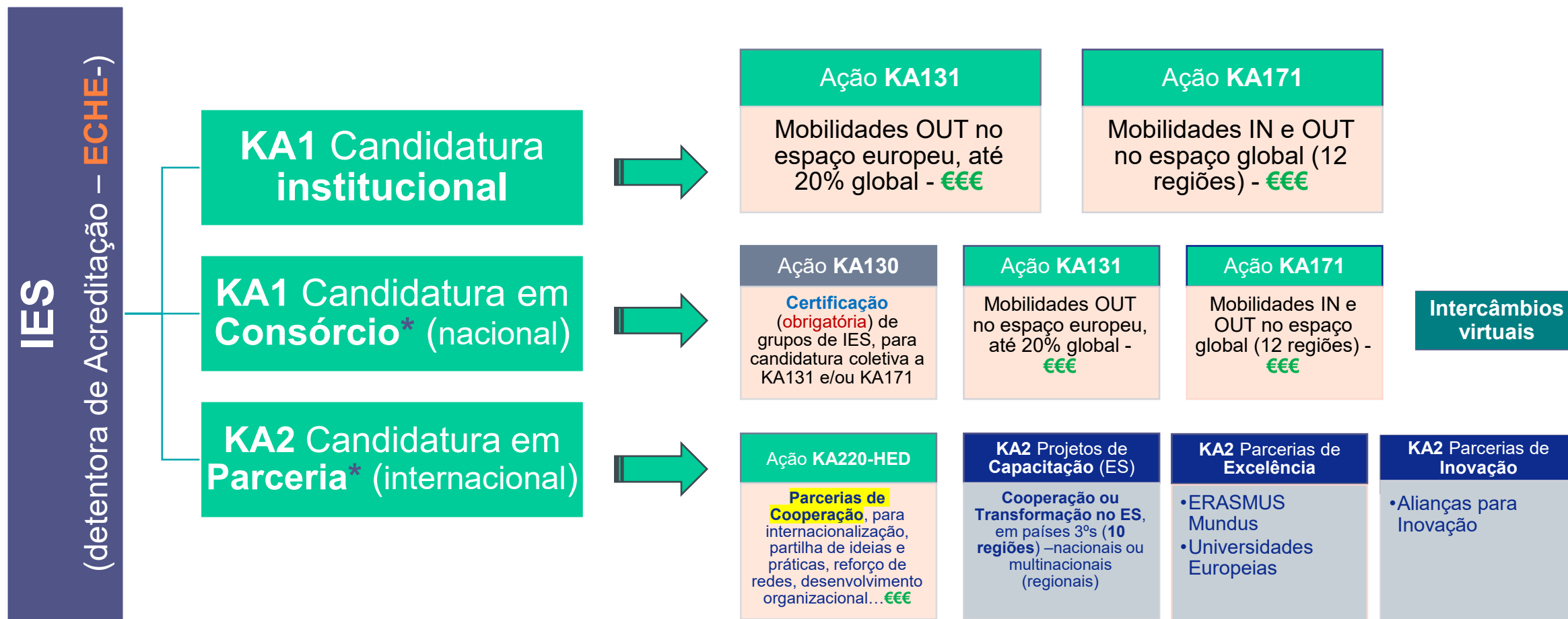

Orçamento E+ 2026

Portugal



BUDGET ANUAL		95,001,487.00 €
Ensino Escolar		17,931,526.00 €
Ação-Chave 1 (KA1)		15,162,040.00 €
Ação-Chave 2 (KA2)	Cooperation partnerships	1,836,414.00 €
	Small-scale partnerships	533,072.00 €
	School Partnerships	400,000.00 €
Ensino Profissional		26,386,202.00 €
Ação-Chave 1 (KA1)		23,980,334.00 €
Ação-Chave 2 (KA2)	Cooperation partnerships	1,867,302.00 €
	Small-scale partnerships	538,566.00 €
Ensino Superior		43,494,179.00 €
Ação-Chave 1 (KA1)	KA131-HED	36,306,167.00 €
	KA171-HED	5,507,493.00 €
Ação-Chave 2 (KA2)	KA220-HED	1,680,519.00 €
Educação Adultos		6,656,273.00 €
Ação-Chave 1 (KA1)		4,737,701.00 €
Ação-Chave 2 (KA2)	Cooperation partnership	1,382,625.00 €
	Small-scale partnerships	535,947.00 €
...		

↔
-3.5%
-15%

KA1 | Mobilidade Individual para fins de Aprendizagem



MOBILIDADE INDIVIDUAL

.: ENSINO SUPERIOR :.

KA130-HED
Acreditação de
Consórcios

Ação descentralizada (AN)

<https://centrodecontacto.erasmusmais.pt>



19 de fevereiro de 2026 às 12:00

C.E.T. (Bruxelas)

Acreditação de Consórcios Erasmus+ para o Ensino Superior

Caraterização

- ✓ Consórcio nacional, mínimo **3 parceiros**:
 - **IES** com ECHE válida (2 no mínimo)
 - **qualquer organização ativa** no mercado de trabalho ou nos setores da Educação ou Formação

Todos os parceiros devem estar estabelecidos no mesmo país.

- ✓ **Qualquer** um dos parceiros pode assumir a **coordenação do Consórcio**, mas só as **IES podem enviar** participantes em mobilidade.
- ✓ Um Consórcio acreditado pode candidatar-se a financiamento para gerir mobilidades de qualquer tipo (**SMS, SMP, STA, STT, BIP**).
- ✓ O Coordenador do Consórcio mantém-se o mesmo face à Agência Nacional durante todo o período de validade da acreditação.

Acreditação de Consórcios Erasmus+ para o Ensino Superior Candidatura

- ✓ Todos os **parceiros têm que estar identificados** na candidatura (OID).
- ✓ As Candidaturas para Acreditação e para Financiamento podem ser feitas no mesmo *Call* / ano, mas o **financiamento só é atribuído se o Consórcio for acreditado**:
 - ✓ 1º passo: Candidatura à **Acreditação do Consórcio** (KA130)
 - ✓ 2º passo: Candidatura a **Financiamento 2026** (KA131 / KA171) – Os “mandates” são anexados.
- ✓ **Validade** da Acreditação do Consórcio: **até 2027**
- ✓ Uma IES pode solicitar financiamento de duas formas diferentes:
 - ✓ Individualmente;
 - ✓ Via Consórcio(s) do qual seja membro.



MOBILIDADE INDIVIDUAL

∴ ENSINO SUPERIOR ∴

KA131

Fundos de
Política Interna

Ação descentralizada (AN)

<https://centrodecontacto.erasmusmais.pt>



Mobility of higher education students and staff supported by internal policy funds (KA131-HED)

19 de fevereiro de 2026 às 12:00

C.E.T. (Bruxelas)

KA131-HED

Política
Interna

Mobilidade Individual

Projeto
Erasmus+ KA1
Mobilidade Europeia
e Mobilidade
Internacional

26 meses

Mesmas
regras!

1 Projeto IES (acreditada com ECHE)

- Mobilidade de estudantes para **Estudos** (SMS)
- Mobilidade de estudantes para **Estágios** (SMP)
- Mobilidade de Pessoal para **Ensino** (STA)
- Mobilidade de Pessoal para **Formação** (STT)
- **Programas Intensivos Mistos** (BIP)

1 Projeto Consórcio (acreditado KA130)

Uma IES pode participar em diferentes Consórcios

KA131-HED

Política
Interna

Mobilidade Individual

Projeto
Erasmus+ KA1
Mobilidade Europeia
e Mobilidade
Internacional

um projeto de **mobilidade** de estudantes,
recém-diplomados e pessoal do Ensino
Superior (inclui convite a “especialistas”)

Pessoal docente e não-docente

- Partilhar experiências e contactar com **novos ambientes e métodos de ensino**
- Desenvolver competências **pedagógicas, linguísticas, digitais** e de **desenvolvimento curricular**
- Desenvolver **atividades transnacionais entre pares**, para intercâmbio de práticas e conhecimentos
- Facilitar o **desenvolvimento** pessoal e profissional de **estudantes** e promover a **cooperação** entre IES

Estudantes e Recém-Diplomados(as)

- Proporcionar novas **perspetivas**, novos **conhecimentos**, novas **práticas** e alargar **rede de contactos**
- Desenvolver **competências digitais**, interculturais e capacidade de **forward looking**, no presente
- Desenvolver **competências transversais** e **linguísticas** (ex: criatividade, espírito crítico, resolução de problemas)
- Facilitar o **desenvolvimento pessoal**, a capacidade de adaptação, a **autoconfiança** e, portanto, a **empregabilidade**



Mobilidade de Estudantes | Estudos

- ✓ Realizável a partir do **1º ano** de ES (**todas as áreas** de estudo)
- ✓ Alunos CTeSP / licenciatura (**1º**), mestrado (**2º**) e doutoramento (**3º**)
- ✓ Destino **Europeu** (“...do Programa”) ou **Internacional** (Países Parceiros)
- ✓ Mobilidade física de **2 a 12 meses** – componente **virtual opcional**
- ✓ Mobilidade física inferior a 2 meses (**5 a 30 dias**). **Para tod@s, mas:**
 - Participação em **BIP**: período / mobilidade **virtual obrigatória**
 - Estudantes **desfavorecidos**: período / mobilidade **virtual obrigatória**
 - Doutorandos (**3º Ciclo**): período / mobilidade **virtual opcional**
- ✓ Conciliável com **SMP** (simultâneo ou alternado)
- ✓ Máximo de **12 meses** de mobilidade **por ciclo de estudos (SMS+SMP)**



Mobilidade de Estudantes | Estágios

- ✓ Realizável a partir do **1º ano** de ES (**todas as áreas** de estudo)
- ✓ Alunos e **recém-diplomados** de CTeSP / licenciatura (**1º**), mestrado (**2º**) e doutoramento (**3º**)
- ✓ Diplomados têm que ser selecionados durante último ano (finalistas)
- ✓ Destino **Europeu** (“...do Programa”) ou **Internacional** (Países Parceiros)
- ✓ Mobilidade física de **2 a 12 meses** – componente **virtual opcional**
- ✓ Mobilidade física inferior a 2 meses (**5 a 30 dias**). **Para tod@s, mas:**
 - Estudantes **desfavorecidos**: período / mobilidade **virtual obrigatória**
 - Doutorandos (**3º Ciclo**): período / Mobilidade **virtual opcional**
- ✓ Conciliável com **SMS** (simultâneo ou alternado)
- ✓ Máximo de **12 meses** de mobilidade **por ciclo de estudos (SMS+SMP)**



Mobilidade de Pessoal | Ensino

- ✓ Missão de **docência** ou para **dar formação** na IES parceira (desenvolvimento)
- ✓ Colaboradores **docentes** e **não docentes** da IES ou **especialistas** – convidados- de uma empresa (**IN**)
- ✓ Destino **Europeu** (“...do Programa”) ou **Internacional** (Países Parceiros)
- ✓ Mobilidade **física obrigatória** – componente **virtual opcional**
- ✓ Durações:
 - **5 a 30 dias** (participação em **BIP**)
 - **1 dia a 2 meses** (**especialistas** convidados) – sem mínimo de horas
 - **8 horas / 2 dias a 2 meses** (para Países do Programa - **Europa**)
 - **8 horas / 5 dias a 2 meses** (para Países Parceiros – **Internacional**)
- ✓ Conciliável com **STT** em simultâneo – mínimo de 4 horas de lecionação

KA131-HED

Política
Interna

Mobilidade Individual

Mobilidade de Pessoal | **Formação**

- ✓ Missão de **formação** (desenvolvimento profissional contínuo)
- ✓ Colaboradores **docentes** e **não docentes** da IES, com **qualquer vínculo** e de **qualquer departamento** ou nível hierárquico
- ✓ Destino **Europeu** (“...do Programa”) ou **Internacional** (Países Parceiros)
- ✓ Mobilidade **física obrigatória** – componente **virtual opcional**
- ✓ Durações:
 - **5 a 30 dias** (participação em **BIP**)
 - **2 dias a 2 meses** (para Países do Programa - **Europa**)
 - **5 dias a 2 meses** (para Países Parceiros – **Internacional**)
- ✓ Conciliável **STA** em simultâneo – mínimo de 4 horas de lecionação



Programas Intensivos Mistos

Caraterização

- ✓ **QUALIDADE | Objetivos:**
 - ✓ Promover a mobilidade **mista**
 - ✓ **Abordagens inovadoras** de ensino e aprendizagem
 - ✓ Cursos **transnacionais e transdisciplinares** para estudantes e pessoal
- ✓ **RECONHECIMENTO | Requisitos:**
 - ✓ Mínimo **3 IES** de 3 países do Programa (ECHE & IIA);
 - ✓ **Mínimo de 10** participantes (**elegibilidade**)
 - ✓ **Máximo de 20** participantes (**financiamento / OS-BIP**)
 - ✓ Mínimo de **3 ECTS** associados
- ✓ **DIGITALIZAÇÃO | Implementação:**
 - ✓ **Cursos intensivos** conjuntos de curta duração (estudantes e/ou staff docente e não-docente)
 - ✓ Mobilidade física de grupo de aprendentes, de **5 a 30 dias**;
 - ✓ **Componente virtual** obrigatória.

Programas Intensivos

Mistos

Financiamento

ORGANIZAÇÃO

- ✓ Custo unitário para apoio à organização (OS), de **400 € por aprendiz IN**
- ✓ N° **aprendentes** solicitado em candidatura - máximo de 20, para efeitos de subvenção (8.000 €)

PARTICIPAÇÃO

- ✓ **Bolsa** atribuída por IES de envio **a cada participante**
- ✓ *Per diem* de **79 €** (dias 1-14) e / ou de **56 €** (dias 15-30)
- ✓ Participantes / IES de **Países Parceiros** podem participar, mas não contam para n° mínimo (€€ só via KA171)

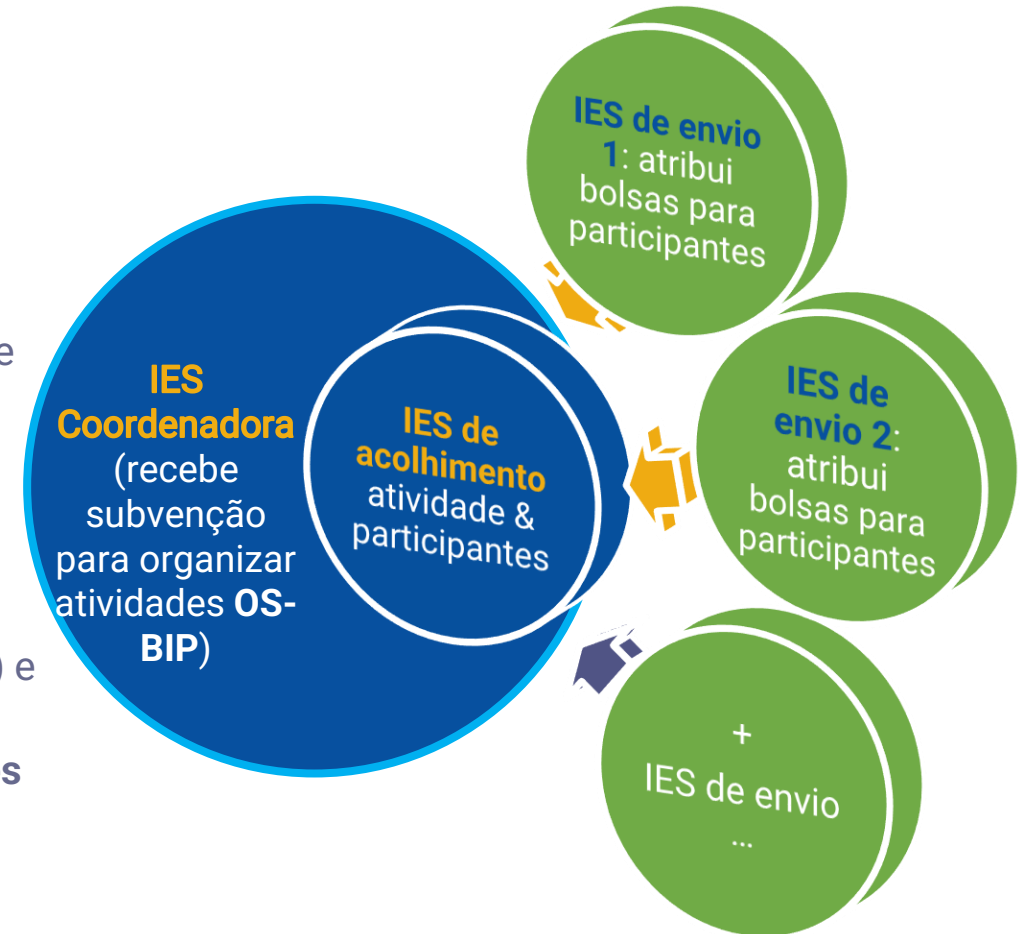

KA131-HED

Política
Interna

Mobilidade Individual

Projeto Erasmus+ KA1 Mobilidade Europeia e Mobilidade Internacional

STAFF

Mobilidade física de Pessoal Docente e Não-Docente Portugal Continental & Regiões Autónomas		
Destino da mobilidade	Subvenções STA (Missão de Ensino) & STT (Missão de Formação)	
	Até ao 14.º dia de atividade	Do 15.º ao 60.º dia de atividade
Grupo 1: Alemanha, Áustria, Bélgica, Dinamarca, França, Finlândia, Irlanda, Islândia, Itália, Liechtenstein, Luxemburgo, Noruega, Países Baixos, Suécia Países Parceiros da Região 13: Andorra, Mónaco, San Marino, Estado do Vaticano Países Parceiros da Região 14: Ilhas Faroé, Reino Unido, Suíça	140 € / dia (+ viagem)	98 € / dia
Grupo 2: Chéquia, Chipre, Eslováquia, Eslovénia, Espanha, Estónia, Grécia, Letónia, Malta, Portugal	125 € / dia (+ viagem)	88 € / dia
Grupo 3: Bulgária, Croácia, Hungria, Lituânia, Macedónia do Norte, Polónia, Roménia, Sérvia, Turquia	110 € / dia (+ viagem)	77 € / dia
Países Parceiros das Regiões 1-3 e 5-12	190 € / dia (+ viagem)	126 € / dia
PORTUGAL , para "especialistas convidados" STA (KA131-HED) ou mobilidades com origem nas Regiões 1-3 e 5-12 (KA171-HED)	170 € / dia (+ viagem)	119 € / dia

Viagens Apoio à deslocação física de estudantes, recém-diplomados e pessoal das IES		
Custos elegíveis	Subvenções SMS & SMP	Subvenções STA & STT
Contribuição para as despesas de viagem do participante, com base na distância entre o respetivo local de origem e o local onde se realiza a atividade de mobilidade (medição deve ser feita com recurso à calculadora de distâncias disponibilizada pela Comissão Europeia)	Distâncias entre 0 e 99 km: 28 € / participante (Green Travel: 56 €)	Distâncias entre 0 e 99 km: 28 € / participante (Green Travel: 56 €)
	Distâncias entre 100 e 499 km: 211 € / participante (Green Travel: 285 €)	Distâncias entre 100 e 499 km: 211 € / participante (Green Travel: 285 €)
	Distâncias entre 500 e 1999 km: 309 € / participante (Green Travel: 417 €)	Distâncias entre 500 e 1999 km: 309 € / participante (Green Travel: 417 €)
	Distâncias entre 2000 e 2999 km: 395 € / participante (Green Travel: 535 €)	Distâncias entre 2000 e 2999 km: 395 € / participante (Green Travel: 535 €)
	Distâncias entre 3000 e 3999 km: 580 € / participante (Green Travel: 785 €)	Distâncias entre 3000 e 3999 km: 580 € / participante (Green Travel: 785 €)
	Distâncias entre 4000 e 7999 km: 1188 € / participante	Distâncias entre 4000 e 7999 km: 1188 € / participante
	8000 km ou distâncias superiores: 1735 € / participante	8000 km ou distâncias superiores: 1735 € / participante

KA131-HED

Política
Interna

Mobilidade Individual

Projeto
Erasmus+ KA1
Mobilidade Europeia
e Mobilidade
Internacional

ESTUDANTES

Mobilidade física de estudantes e recém-diplomados Portugal Continental		
Destino da mobilidade	Subvenção SMS (Estudos)	Subvenção SMP (Estágio)
Grupo 1: Alemanha, Áustria, Bélgica, Dinamarca, França, Finlândia, Irlanda, Islândia, Itália, Liechtenstein, Luxemburgo, Noruega, Países Baixos, Suécia Países Parceiros da Região 13: Andorra, Mónaco, San Marino, Estado do Vaticano Países Parceiros da Região 14: Ilhas Faroé, Reino Unido, Suíça	500 € / mês + viagem	650 € / mês + viagem
Grupo 2: Chéquia, Chipre, Eslováquia, Eslovénia, Espanha, Estónia, Grécia, Letónia, Malta, Portugal	450 € / mês + viagem	600 € / mês + viagem
Grupo 3: Bulgária, Croácia, Hungria, Lituânia, Macedónia do Norte, Polónia, Roménia, Sérvia, Turquia	400 € / mês + viagem	550 € / mês + viagem

Mobilidade física de estudantes e recém-diplomados Regiões ultraperiféricas & Mobilidade internacional		
Origem da mobilidade	Destino da mobilidade	Subvenções SMS & SMP
Regiões Autónomas dos Açores e da Madeira	Países do Programa Países Parceiros das Regiões 13 - 14	SMS: 786 € / mês (+ viagem) SMP: 936 € / mês (+ viagem)
Portugal (Continente e Ilhas)	Países Parceiros das Regiões 1-3 e 5-12	700 € / mês + viagem

Mobilidade física de curta duração estudantes e recém-diplomados Doutorandos & participação em BIP		
Origem da mobilidade	Duração da atividade física	Subvenções SMS & SMP
Portugal Continental	Até ao 14.º dia de atividade	79 € / dia
Regiões Autónomas (Açores e Madeira)	Do 15.º ao 30.º dia de atividade	56 € / dia

Apoio Organizacional (IES): 400€ / mobilidade (até 100ª) e 230€ / mobilidade (101ª ...)

Apoio à Inclusão (IES): 125€ / mobilidade

Apoio à Inclusão (participante): Real Costs

Top-Ups (estudantes): 250 € / mês (longa duração) ou 100 € / 150 € (curta duração)



MOBILIDADE INDIVIDUAL

∴ ENSINO SUPERIOR ∴

KA171
Fundos de
Política Externa

Ação descentralizada (AN)

<https://centrodecontacto.erasmusmais.pt>



Mobility of higher education students and staff supported by external policy funds (KA171-HED)

19 de fevereiro de 2026 às 12:00

C.E.T. (Bruxelas)

KA171-HED

Política
Externa

Mobilidade Individual

Projeto Erasmus+ KA1

Mobilidade
Internacional
(IN & OUT)

24 ou 36
meses

Mesmas
regras!

1 Projeto IES (acreditada com ECHE)

- Mobilidade de estudantes para **Estudos** (SMS)
- Mobilidade de estudantes para **Estágios** (SMP)
- Mobilidade de Pessoal para **Ensino** (STA)
- Mobilidade de Pessoal para **Formação** (STT)

1 Projeto Consórcio (acreditado KA130)

Candidatura independente da KA131_e apresentada à AN.
Uma IES pode participar em diferentes Consórcios



CARATERIZAÇÃO

Mobilidade de Estudantes

- ✓ pode ser realizada em **qualquer área de estudo** e ciclo (ciclo curto / licenciatura / mestrado / doutoramento) e está aberta a **recém-diplomados**
- ✓ mobilidade física pode durar **de 2 a 12 meses** ou **entre 5 e 30 dias**, para tod@s, mas preferencialmente enquadradas por determinadas situações (ex: 3ºciclo; desvantagens;)
- ✓ **mobilidades mistas** e formato **mais flexível** para alunos de 3ºCiclo
- ✓ Pode assumir a forma de:
 - ✓ **Período de estudos** numa IES
 - ✓ **Estágio** numa empresa, instituto de investigação, laboratório, organização ou qualquer outro local de trabalho relevante



CARATERIZAÇÃO

Mobilidade de Pessoal

- ✓ pode ser realizada por **pessoal docente e não-docente** do ES e também prevê **convites a especialistas** de empresas (fora de IES)
- ✓ mobilidade pode durar de **5 dias a 2 meses**
- ✓ Pode assumir a forma de:
 - ✓ **missão de ensino** para lecionar numa IES parceira
 - ✓ **missão de formação**, sob a forma de evento de formação no estrangeiro (ex: job shadowing, períodos de observação, formações estruturadas)

KA171-HED

Política
Externa

Mobilidade Individual

ÂMBITO GEOGRÁFICO

Região 1	Balcãs ocidentais
Região 2	Vizinhança de Leste
Região 3	Mediterrâneo meridional
Região 4	Federação da Rússia
Região 5	Ásia
Região 6	Ásia central
Região 7	Médio Oriente
Região 8	Pacífico
Região 9	África Subsariana
Região 10	América Latina
Região 11	Caraíbas
Região 12	EUA e Canadá

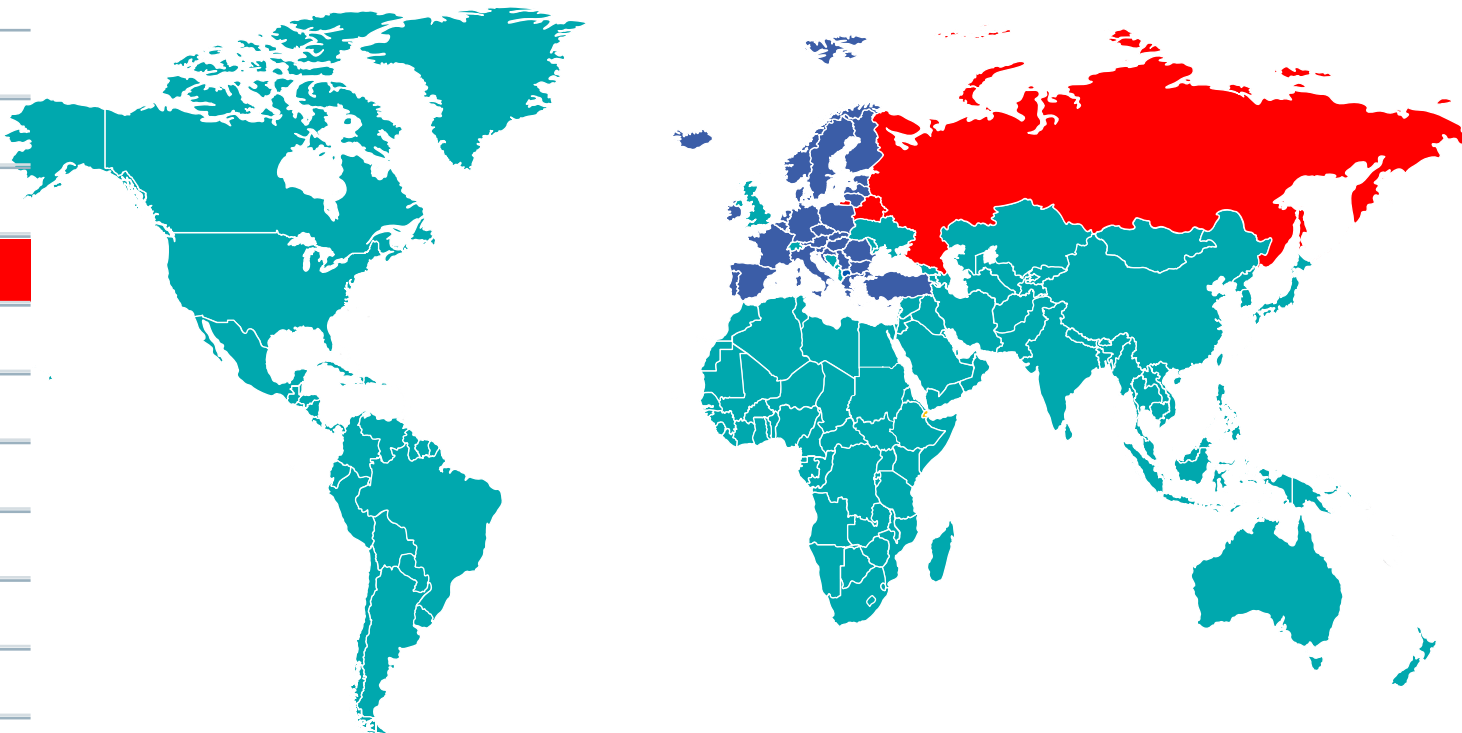

Países do Programa =>
● Estados-membros e países
terceiros associados E+

Países Parceiros =>
● países terceiros não-
associados E+

Diferentes prioridades / Diferentes Atividades!

- Metas geográficas europeias, para diferentes regiões, ao longo de toda a duração do programa
- Limitação de saídas de alunos de curta duração, 1º e 2º ciclo em quase todas as regiões

PRIORIDADES

AMÉRICA LATINA:
≤ 30%: Brasil + México

PACÍFICO:
≤ 86,5%: Austrália + Nova Zelândia

**MEDITERRÂNEO
MERIDIONAL:**
≤ 15%: por país
≥ 70%: estudantes (50%
dos quais para os com
menos oportunidades)

BALCÃS OCIDENTAIS:
Prioridade: estudantes

ÁFRICA SUBSARIANA:
≥ 35%: países menos
desenvolvidos da região
≤ 8%: por país

PARCERIA ORIENTAL:
≥ 40%: estudantes com
menos oportunidades

ÁSIA:
≥ 25%: países menos desenvolvidos da região
≤ 25%: países de rendimento elevado da região
≤ 15%: China
≤ 10%: Índia

KA171-HED

Política
Externa

Mobilidade Individual

FINANCIAMENTO

- ✓ ESTUDANTES: **700 €** / mês (OUT) e **850 €** / mês (IN)
- ✓ ESTUDANTES: mobilidades de curta-duração:
 - ✓ **79 €** / dia até o 14º dia de atividade
 - ✓ **56 €** / dia do 15º ao 30º dia de atividade
- ✓ STAFF: **170 €** / dia (IN) e **190 €** / dia (OUT) para Pessoal
- ✓ ESTUDANTES & STAFF: **Viagens**
- ✓ Apoio à Organização: **500 €** / participante

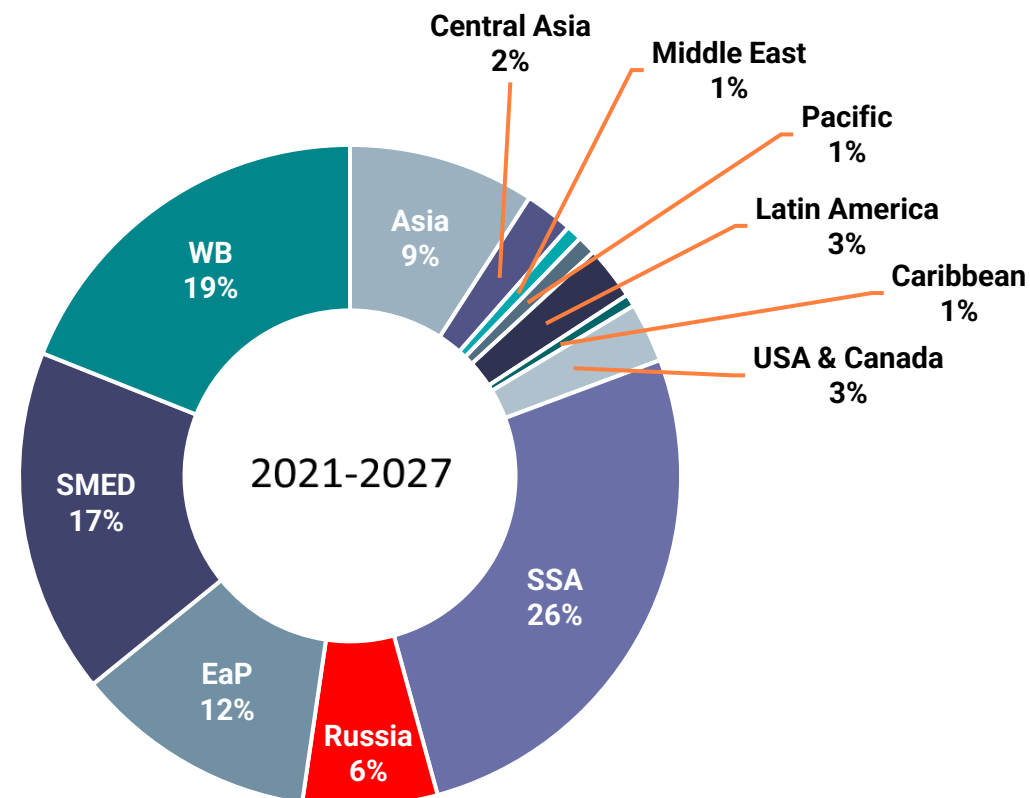

Diferenças...



...e semelhanças.

KA171

KA131

Viagens verdes

Top-up mensal de
250 € (longa
duração)

Top-up de **100 € /
150 €** (curta
duração)

Apoio à inclusão de
indivíduos (custos
reais) - necessidades
especiais

Apoio à inclusão
para instituições
(OS): **125 €** por cada
participante apoiado
(custos reais)

Ensino Superior

Experiências de Mobilidade

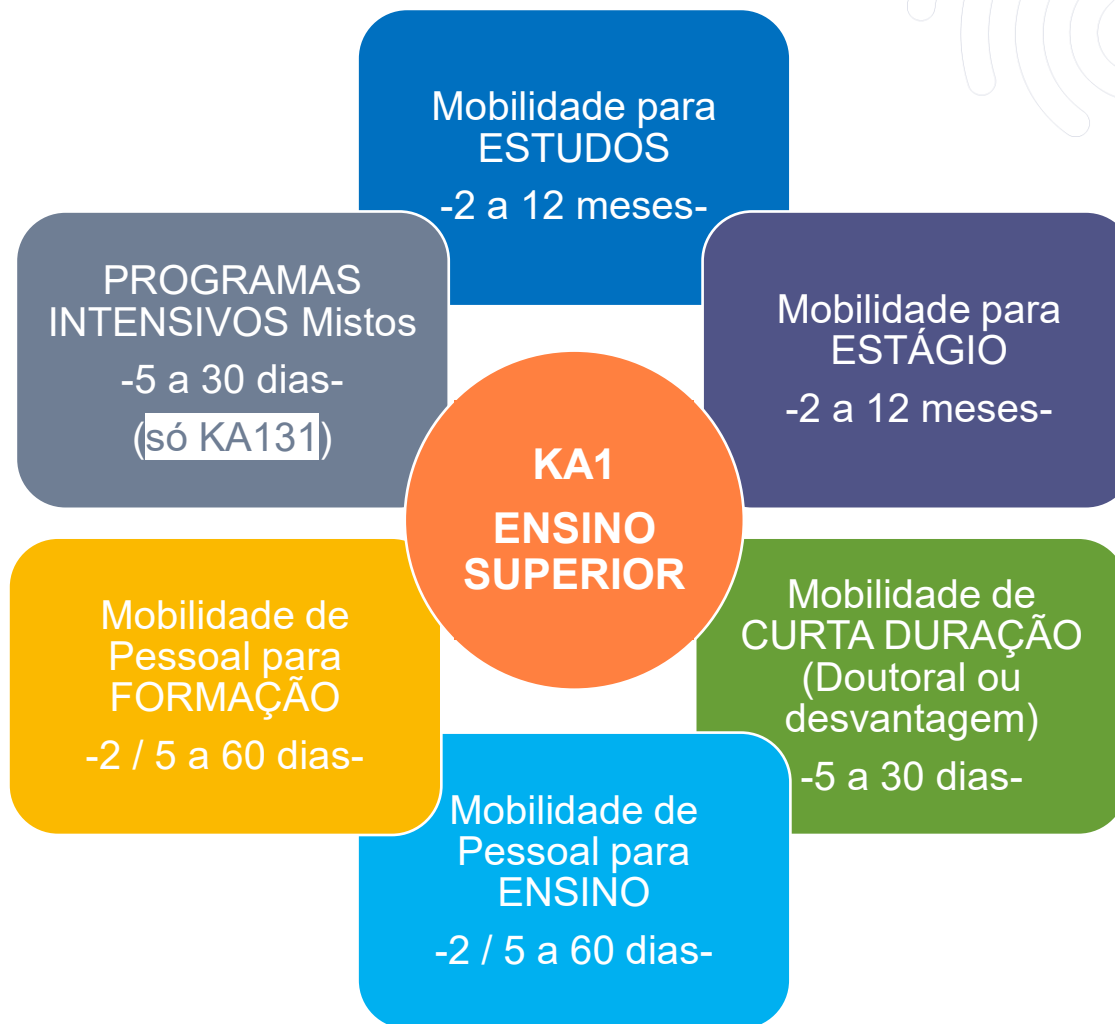
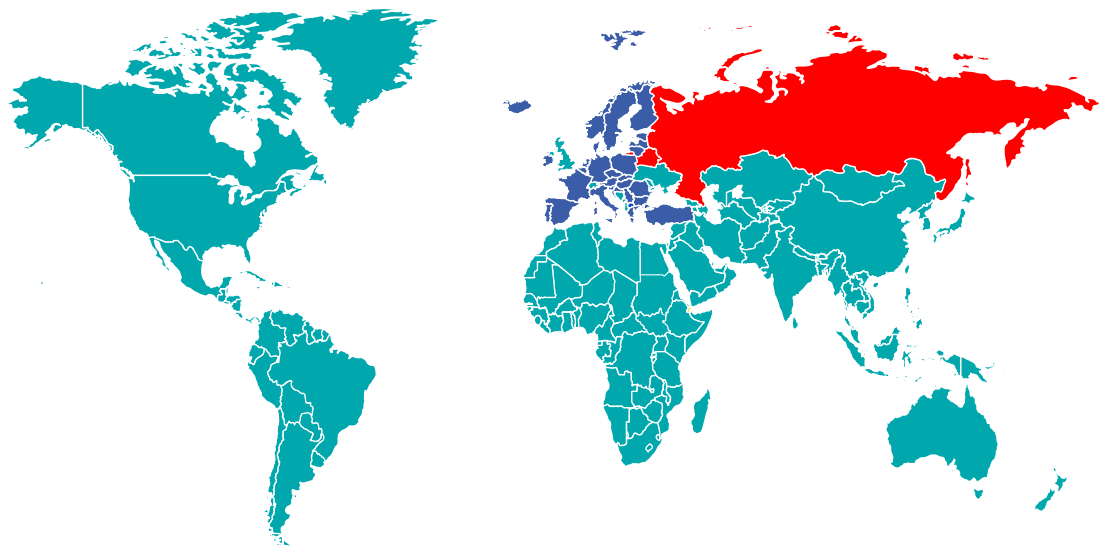

€€€ autónomo para
INTERCÂMBIOS VIRTUAIS no Ensino Superior



Componente virtual associada !

Intercâmbios virtuais (Ensino Superior & Juventude)

Educação
transcultural
internacional

Ação centralizada (EACEA)

EACEA-EPLUS-VIRTUAL-EXCHANGES@ec.europa.eu



26 de março de 2026 às 17:00

C.E.T. (Bruxelas)

Educação
transcultural
internacional

Intercâmbios virtuais

Dos 13 aos 30 anos!

Oportunidade de **organização de atividades interpessoais em linha**, que promovam o **diálogo intercultural** e o desenvolvimento de competências sociais **entre indivíduos** de países terceiros não associados ao programa, os Estados-Membros da UE ou países terceiros associados ao programa. Estes intercâmbios decorrem **em grupos pequenos** e são sempre **moderados por um facilitador** com formação.

OBJETIVOS

- ✓ Incentivar o **diálogo intercultural** com países terceiros não associados (...) através de interações interpessoais (...) utilizando tecnologias digitais;
- ✓ Promover (...) **intercâmbios virtuais** como complemento da mobilidade física do Erasmus+;
- ✓ Melhorar o **pensamento crítico** e a literacia mediática (...) de modo a combater a discriminação, a doutrinação, a polarização e a radicalização violenta;
- ✓ Promover o desenvolvimento das **competências digitais e sociais** dos estudantes (...) incluindo a prática de línguas estrangeiras e trabalho de equipa;
- ✓ Promover a cidadania e os **valores comuns** da liberdade, da tolerância e da não discriminação (...);
- ✓ Reforçar a **dimensão da juventude** nas relações da UE com os países terceiros.

Educação
transcultural
internacional

Intercâmbios virtuais

Dos 13 aos 30 anos!

CARACTERIZAÇÃO

Projetos financiados com base em **planos de trabalho** que integrem atividades diversas:

- ✓ **Debates em linha** entre estudantes de instituições de ensino superior de países diferentes;
- ✓ **Formação** de pessoal / professores universitários dispostos a desenvolver um projeto de intercâmbio virtual;
- ✓ **Cursos em linha abertos e interativos (MOOC)** que incluem métodos e materiais tradicionais dos cursos (...) privilegiando pequenos grupos de utilizadores em fóruns colaborativos (...);



PARCERIA

Consórcio de **6 entidades independentes de 6 países elegíveis** diferentes (mínimo):

- ✓ **3 IES de 3 Estados-membros / associados E+ + 3 IES de 3 Estados não-associados E+** (mínimo);
- ✓ IES de Estados-membros / associados E+ não podem ser mais que IES de Estados não-associados;
- ✓ IES de Estados **não-associados têm que vir da mesma Região** (países diferentes);
- ✓ Regiões elegíveis: 1 (**Balcãs**), 2 (**Vizinhança Leste**), 3 (**Sul Mediterrâneo**) e 9 (**África**).



FINANCIAMENTO

- ✓ Duração: **36 meses** (prorrogáveis mediante justificação)
- ✓ Financiamento **LUMP SUM**, com base no orçamento previsional proposto
- ✓ **Estimativa orçamental e de atividades por pacotes de trabalho**, detalhada, realista e fundamentada;
- ✓ Investimento máximo individual: **200,00 € / participante / intercâmbio**
- ✓ Subvenção máxima: **500.000,00 € / projeto** (mínimo de 2.500 intercâmbios virtuais)
- ✓ Taxa de Financiamento: **95%**
- ✓ Despesas elegíveis: encargos com **pessoal, viagens e subsistência**, custos de **equipamentos, subcontratação, comunicação / disseminação...**

Ações JEAN MONNET .: ENSINO SUPERIOR .:

Ensino e
Investigação
sobre
Integração
Europeia

Ação centralizada (EACEA)

eacea-ajm@ec.europa.eu



3 de fevereiro de 2026 às 17:00

C.E.T. (Bruxelas)

Módulos Jean Monnet: **35 000 EUR**

Os **MÓDULOS** são cursos ou **programas de ensino curto no domínio dos estudos sobre a União Europeia** oferecidos numa IES. Cada módulo tem uma **duração mínima de 40 horas de ensino por ano letivo, com uma duração de três anos**. (...) disciplina de **Estudos Europeus** ou podem ter uma **estratégia multidisciplinar** (...) vários professores do ensino superior e especialistas. Podem também assumir a forma de **programas curtos especializados ou de verão**.

**Não há
candidaturas
individuais!**

(...) horas de ensino incluem as horas de contacto direto no contexto de palestras em grupo, seminários e tutoriais, e podem incluir (...) ensino à distância (...)

AÇÕES JEAN MONNET

Ensino e
Investigação

ENSINO
SUPERIOR

Cátedras Jean Monnet: **60 000 EUR**

As **CÁTEDRAS** são cargos docentes com uma **especialização em estudos sobre a União Europeia para professores universitários** com uma duração de três anos. Uma Cátedra Jean Monnet é **detida por um único professor do ensino superior, que ministra o mínimo de 90 horas de ensino por ano letivo, com uma duração de três anos**. A cátedra pode ainda ter uma equipa **para apoiar** e reforçar as respetivas atividades, incluindo a provisão de horas de ensino adicionais.

**Não há
candidaturas
individuais!**

Os titulares de Cátedras Jean Monnet terão de fazer parte do quadro de efetivos da instituição candidata.

AÇÕES JEAN MONNET

Ensino e
Investigação

ENSINO
SUPERIOR

Centros de Excelência Jean Monnet: **100 000** EUR

Os **CENTROS DE EXCELÊNCIA JEAN MONNET** são pontos focais de **competências e conhecimentos relacionados com temas da União Europeia (...)** visando desenvolver **sinergias entre os vários recursos e disciplinas** relacionados com os Estudos Europeus, bem como **criar atividades transnacionais conjuntas (...)** aproximação aos estudantes de faculdades que normalmente não lidam com questões da União Europeia, bem como aos decisores políticos (...) e ao público em geral.

**Não há
candidaturas
individuais!**

Apenas será financiado um centro de excelência em qualquer IES participante. (...)

DEBATE DE POLÍTICAS JEAN MONNET

As **REDES JEAN MONNET** são grandes redes temáticas que terão como principal objetivo **recolher, partilhar e debater entre os parceiros os resultados da investigação, o conteúdo dos cursos e experiências, os produtos (estudos, artigos, etc.). Cada rede criará uma ferramenta que permita aos parceiros partilhar os seus trabalhos** académicos e realizar exercícios de avaliação entre pares (...) Para **2026**, estão previstas duas redes temáticas:

- rede Jean Monnet sobre **política interna**: **Mercado único resiliente para impulsionar a competitividade da UE**

A contribuição máxima da UE atribuída a cada rede sobre questões internas da UE é de 1 000 000 EUR

- rede Jean Monnet sobre **política externa**: **UE – India**

A contribuição máxima da UE atribuída a cada rede sobre questões de política externa é de 1 200 000 EUR

Não há
candidaturas
individuais!

Mais (in)formações...

Programa ERASMUS+

<https://erasmus-plus.ec.europa.eu/>

Guia ERASMUS+ 2026

<https://erasmus-plus.ec.europa.eu/erasmus-programme-guide>

Plataforma ERASMUS+ & Corpo Europeu de Solidariedade

<https://webgate.ec.europa.eu/erasmus-esc/index/>

Agência Executiva (EACEA)

https://www.eacea.ec.europa.eu/index_en

Portal “Funding and Tenders” (SEDIA)

<https://ec.europa.eu/info/funding-tenders/opportunities/portal/screen/home>

HEInnovate: Shaping the future of higher education

<https://www.heinnovate.eu/>

SESSÕES DE APOIO A CANDIDATURAS

- Lisboa (KA1 & KA2) – 13 janeiro 2026
- Porto (KA1 & KA2) – 16 janeiro 2026
- Ponta Delgada (KA1 & KA2) – 21 janeiro 2026
- Funchal (KA1 & KA2) - 23 janeiro 2026
- Sessões de reforço (apoio online)
 - KA1 – 06 fevereiro 2026
 - KA2 – 27 fevereiro 2026



OBRIGADO 😊!

Gustavo Alva-Rosa

www.erasmusmais.pt

PARTICIPAÇÃO



<https://emea.dcv.ms/f7hKfO3l07>



AVALIAÇÃO



https://pt.research.net/r/HED_KA1_08012026